DOS BANDERAS
U.S. MC
PUBLICACIÓN PARA LOS JÓVENES
BOIXCAR
BELIC ÑAS BELICAS HAZAÑAS BELICAS HAZ

BOIXCAR
obras completas

DOS BANDERAS
NIDO DE BUITRES
HILOS INVISIBLES

EDICIONES TORAY, S. A.

Arnaldo de Oms, 51-53
BARCELONA.

Doctor Julián Alvarez, 151
BUENOS AIRES

HAZAÑAS BELICAS
"BOIXCAR"

© *Ediciones TORAY, S. A.*
Prohibida la reproducción

Textos y dibujos de BOIXCAR

Depósito Legal B. 29250-1969
Número de Registro 7254-1969
Impreso por LIPSIA, S. A.
Roger, 25-27 - Barcelona-14

EDICIONES TORAY, S. A.
Arnaldo de Oms, 51-53 - BARCELONA
Doctor Julián Alvarez, 151 - BUENOS AIRES

dos BANDERAS

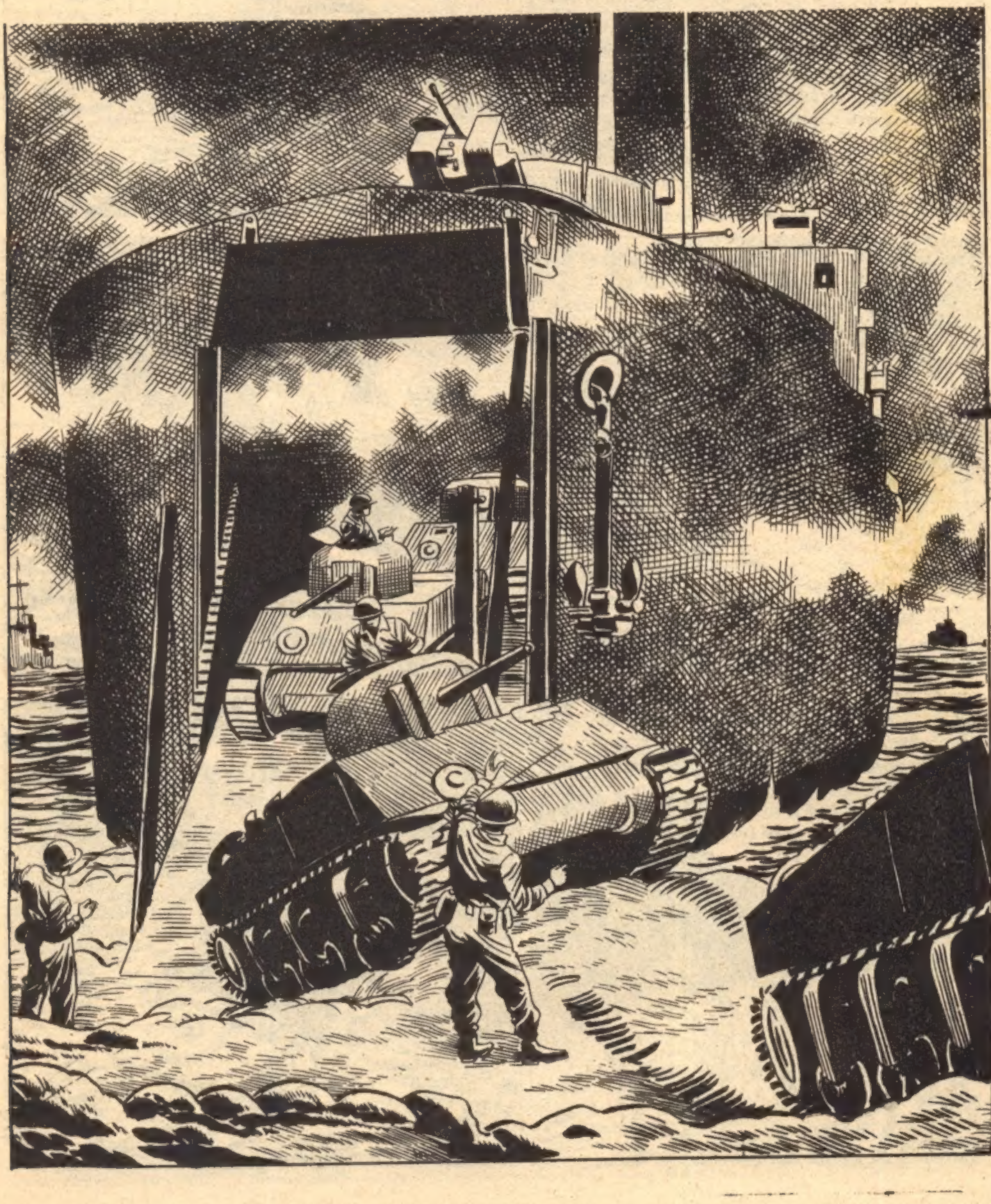

DESPUÉS DE LA OCUPACIÓN DE SICILIA, LOS AMERICANOS INICIARON EL ASALTO AL CONTINENTE. ITALIA ES EL LUGAR DONDE TRANSCURRE ESTA SINGULAR HISTORIA.
¡DATE PRISA! ¡NOS ESTAMOS QUEDANDO REZAGADOS!
¡CREO QUE ESTE TRASTO NO FUNCIONA!
¿QUÉ...?
¡NO PUEDO PONER EL MOTOR EN MARCHA! TENDRÁN QUE REMOLCARNOS HASTA LA PLAYA.
BUSCARÉ A ALGUIEN PARA QUE LO HAGA.
¡NO VEO A NADIE!

¡NADIE! ¡NOS HEMOS QUEDADO SOLOS EN MEDIO DEL MAR!
¡Y ESTE DICHOSO CACHARRO SIGUE SIN FUNCIONAR!
LAS HORAS TRANSCURRÍAN LENTAMENTE MIENTRAS EL JEEP ANFIBIO SEGUÍA NAVEGANDO A LA DERIVA EN DIRECCIÓN A LAS PLAYAS OCUPADAS POR LOS ALEMANES.
¡SI SUPIÉRAMOS HACIA DÓNDE VAMOS!
CREO QUE HACIA EL NORTE.
Y, ¿ESO ES MALO?
¡NO!
UN POCO. ¡ALLÍ ESTÁN LOS ALEMANES!
ALGUNAS HORAS MÁS TARDE . . .
ESTO PARECE DESIERTO.

¡MIRA! ¡LA CORRIENTE NOS ARRASTRA HACIA ESA PEQUEÑA PLAYA!
APROVECHAREMOS PARA TOMAR EL SOL.
BIEN, ¿QUÉ HACEMOS AHORA?
INESPERADAMENTE, AL MANIPULAR EN LOS MANDOS DEL JEEP, ÉSTE SE PUSO EN MARCHA NUEVAMENTE.
¡FUNCIONA OTRA VEZ!
PERO, LOS ALEMANES NO IBAN A DEJARLES ESCAPAR.
¡FUEGO!

¡CUIDADO! ME PARECE QUE NOS DAN LA BIENVENIDA.
¡ADELANTE! ¡NO PODEMOS QUEDARNOS AQUÍ!
ESTO SE ESTÁ PONIENDO CADA VEZ PEOR.

¡AGACHA LA CABEZA!
GRACIAS A LA HABILIDAD DE MIKE CONSIGUIERON BURLAR A LOS ALEMANES EMBOSCADOS EN LA PLAYA, PERO...
SÍ, LOS AMERICANOS HAN DESEMBARCADO, PERO LE ASEGURO QUE NO LLEGARÁN JAMÁS HASTA AQUÍ.
¡NO VEREMOS A NINGÚN AMERICANO!
YO TAMBIÉN ESTOY SEGURO
¿EH?
¿EH?
¡LOS AMERICANOS!
¡YA ESTÁN AQUÍ!

EL CAMPESINO CORRIÓ HACIA SU CASA . . .
SACA LA BANDERA AMERICANA QUE TENEMOS GUARDADA DESDE LA OTRA GUERRA.
AQUÍ LA VERÁN BIEN.
¡UNA BANDERA AMERICANA EN LA VENTANA DE ESA CASA!
A LOS ALEMANES NO LES GUSTÓ LA IDEA.

¡DIOS MÍO!
POR SUERTE, LOS SOLDADOS CONSIDERARON QUE CON UN AGUJERO EN LA PARED DE LA CASA ERA SUFICIENTE. MIENTRAS...
¿QUIERES HACER EL FAVOR DE DECIRME QUÉ PIENSAS HACER, MIKE? ¡NOS ESTAMOS METIENDO EN LA BOCA DEL LOBO!
INTENTAREMOS REGRESAR CON LOS NUESTROS. NO ME GUSTARÍA NADA CAER PRISIONERO.
POCO DESPUÉS...
ESTE SECTOR HA SIDO BOMBARDEADO.
NOS ESTAMOS ACERCANDO AL FRENTE.

No tardaron en darse cuenta de que con el jeep no conseguirían atravesar las líneas alemanas para reunirse con los suyos.
Lo esconderemos aquí.
¿Y ahora, Mike?
¡Yo qué sé!
De momento nos quitaremos el casco.
¿Y después?
A pie no conseguiremos llegar muy lejos.
¿Entonces?

YO NO PUEDO PENSAR, TENGO LA CABEZA COMO UNA CALABAZA.
NOS HACE FALTA UN POCO DE CALMA.
EN AQUEL MOMENTO, EN MEDIO DEL BOSQUE...
¿ESTÁS VIENDO LO MISMO QUE YO, MIKE?
¿QUÉ...?
¡USTEDES NO SON ALEMANES!
¡NO! Y USTED TAMPOCO ES BOB HOPE, ¿VERDAD?
10

PERDONE LA MANERA DE HABLAR DE ESE BRUTO. SOMOS AMERICANOS Y NOS HEMOS PERDIDO.
-ESO SALTA A LA VISTA, AMIGO.
SUPONGO QUE DESEARÁN REUNIRSE DE NUEVO CON LOS SUYOS, ¿NO? LES PROPORCIONARÉ ARMAS Y MUNICIONES. LOS AMERICANOS NO TARDARÁN EN LLEGAR HASTA AQUÍ.
TARDARÉ UN PAR DE HORAS. NO SE MUEVAN.
¡VAYA UNA CHICA! ¡NO SÉ CÓMO SIGO SOLTERO TODAVÍA!
SÍ, ES UNA GUAPA MUCHACHA, PERO NO ME FÍO NI UN PELO.

¡Es verdad! No la conocemos de nada, podría ser una espía alemana.
¡Podría denunciarnos!
Me parece que empiezo a tener miedo, Mike.
Lo mejor que podemos hacer es prepararnos para lo peor, Jimmy.
Allí hay dos troncos secos que pueden servirnos.
¿Piensas jugar al "tam-tam"?
Poco después...
¿Qué tal me sienta?
No quiero ofenderte, pero... ¡pareces un alcornoque auténtico!

¡SILENCIO, JIMMY! ¡ALGUIEN SE ACERCA!
SNIF SNIF
SNIF
¿EH?
¡FUERA DE AQUÍ, CHUCHO!
¡GUAU!
¡GUAU!

¡JA, JA, JA! ¡AHORA SÍ QUE ESTOY SEGURO DE QUE ENGAÑAREMOS A LOS ALEMANES!
NO LE VEO LA GRACIA POR NINGUNA PARTE.
EL TIEMPO TRANCURRIÓ SIN NINGÚN OTRO INCIDENTE.
¿DÓNDE SE HABRÁN METIDO LOS AMERICANOS?
PERO, NO MUY LEJOS DE ALLÍ...
SEGUID A ESA MUCHACHA SIN HACER RUIDO.
DESDE SUS BIZARROS DISFRACES, JIMMY Y MIKE SE DIERON CUENTA DE LA PRESENCIA DE LA MUCHACHA... Y TAMBIÉN DE LOS ALEMANES.
¡ESTO NOS ENSEÑARÁ A NO SER TAN CONFIADOS!
PST
¡QUERÍA ENTREGARNOS A LOS ALEMANES!
LUCÍA SE VOLVIÓ RÁPIDAMENTE AL OÍR UN RUIDO A SUS ESPALDAS.
¡LOS ALEMANES ME HAN SEGUIDO HASTA AQUÍ!

¡TENGO QUE MONTAR LA AMETRALLADORA RÁPIDAMENTE!
¿HAS VISTO, JIMMY?
SÍ, ESA MUCHACHA ES DE LA RESISTENCIA.
SE DISPONE A DISPARAR SOBRE LOS ALEMANES. ¡TENEMOS QUE AYUDARLA!
¡AL SUELO! ¡ESTÁ DISPARANDO CONTRA NOSOTROS!

ESTOY JUGÁNDOME LA VIDA POR UN PAR DE INDIVIDUOS A LOS QUE NI SIQUIERA CONOZCO.
¡DATE PRISA, JIMMY!
¡CUBRIDME! ¡LA SORPRENDERÉ POR LA ESPALDA!
CLOC
CLAC

ÉSTE DORMIRÁ UN BUEN RATO. ¡VAMOS POR EL SIGUIENTE!
ENTRETANTO, LOS DEMÁS ALEMANES...
VOY A VER LO QUE HACE EL TENIENTE. QUIZÁ NECESITE AYUDA.
LA AYUDA LA IBA A NECESITAR ÉL.
¡JA, JA, JA! HEMOS DESCUBIERTO LA MÁS EFICAZ DE LAS ARMAS SECRETAS... ¡LOS GARROTAZOS!

TENGO LA IMPRESIÓN DE QUE ALGO SE MUEVE A NUESTRAS ESPALDAS.
A MÍ ME OCURRE LO MISMO.
¡OH!
¡AH!
¡UN ÁRBOL ENCANTADO!
¡UUUUH!
TATA CATACATA
ÉSE YA TIENE BASTANTE CON EL SUSTO.
¡JURARÍA QUE ESOS ÁRBOLES SE MUEVEN!

¡SOMOS NOSOTROS! ¡LOS AMERICANOS!
¡NO IRÁ A DESMAYARSE AHORA!
¡ME ESTOY VOLVIENDO LOCA! ¡DOS ÁRBOLES QUE HABLAN!
LOS DOS AMERICANOS ABANDONARON SU DISFRAZ PARA CORRER EN AYUDA DE LA MUCHACHA, QUE ACABABA DE DESVANECERSE.
¡CREÍ QUE ME ESTABA VOLVIENDO LOCA! ¡NO PODÍA CREERLO!
EL PELIGRO HA PASADO.
MIENTRAS, LAS TROPAS DESEMBARCADAS, DESPUÉS DE REBASAR LAS LÍNEAS ALEMANAS, INICIABAN EL AVANCE HACIA EL INTERIOR DEL PAÍS.
19

A PESAR DE LA ENORME RESISTENCIA ALEMANA, LOS AMERICANOS GANABAN TERRENO POCO A POCO.

MIENTRAS, LUCIA...
ESPÉRENME AQUÍ DIEZ MINUTOS.
VOLVERÉ CON AYUDA, NO SE PREOCUPEN.
POCO DESPUÉS...
¡PAPÁ! ¡DEBEMOS AYUDAR A DOS AMERICANOS QUE ESTÁN EN EL BOSQUE!
¿QUÉ?
¿ESTÁS LOCA, LUCÍA? ¡NO QUIERO NI VER A ESOS TIPOS!
PERO, PAPÁ, SUS COMPATRIOTAS ESTÁN A PUNTO DE LLEGAR.

¡ESO CUÉNTASELO A OTRO! HACE UNOS MOMENTOS YO TAMBIÉN CREÍ QUE HABÍAN LLEGADO LOS AMERICANOS Y... ¡LOS ALEMANES NOS OBSEQUIARON CON UNA LLUVIA DE PROYECTILES QUE UN POCO MÁS Y NOS MANDA A LA TUMBA!
¡ESTE JUEGO DE LAS BANDERAS NO ME GUSTA NADA!
Y PARA DEMOSTRAR QUE NO QUIERO SABER NADA CON LOS AMERICANOS, VOY A COLOCAR LA BANDERA ALEMANA EN LO MÁS ALTO DE LA CASA.
¡NO SUCEDERÁ NADA, YA LO VERÁS!
EL PADRE DE LUCÍA HABÍA TOMADO UNA DECISIÓN IRREVOCABLE. NO CREÍA EN LA LLEGADA DE LOS AMERICANOS. LA BANDERA ALEMANA ONDEABA EN SU CASA POCO DESPUÉS.
¡TODO ESTÁ TRANQUILO!
¡UN PUESTO DE MANDO ALEMÁN! ¡TENDREMOS QUE ENVIARLES UN BUEN REGALITO!

LOS BLINDADOS SE APRESURARON EN CUMPLIR EL ENCARGO.
¡NO LO ENTIENDO...! PONEMOS LA BANDERA AMERICANA Y NOS ENVÍAN UN CAÑONAZO. AHORA PONEMOS LA ALEMANA Y... ¡OTRO CAÑONAZO!
¡TE FALTA EL DON DE LA OPORTUNIDAD!
MEDIA HORA MÁS TARDE, LA CASA SE HABÍA CONVERTIDO EN UN MONTÓN DE RUINAS.

¡LA PRÓXIMA VEZ QUE TE VEA CON UNA BANDERA EN LA MANO, TE DARÉ UN GARROTAZO!
MIENTRAS ESTO OCURRÍA...
¿QUÉ HA SUCEDIDO?
POR SUERTE SÓLO HA RESULTADO DAÑADA LA CASA.
¡HAN SIDO LOS AMERICANOS! ESO ES UNA BUENA SEÑAL PARA USTEDES; SUS COMPATRIOTAS ESTÁN CERCA.
SÍ, AQUELLO ERA UNA BUENA SEÑAL PARA JIMMY Y MIKE.
¡NO HAY MÁS REMEDIO!
TENDREMOS UN POCO MÁS DE PACIENCIA.
EN AQUEL MOMENTO...

NO ERA UN NUEVO CONTRAATAQUE ALEMÁN. SE TRATABA DE UNA PEQUEÑA OPERACIÓN PARA AVERIGUAR LA POSICIÓN DEL ENEMIGO.
LOS SOLDADOS TENÍAN ORDEN DE RETIRARSE SI ENCONTRABAN RESISTENCIA.
EN EL PUEBLO, JIMMY, MIKE Y LA JOVEN LUCÍA SE APRESTARON A DEFENDERSE.
¡EL ENEMIGO YA ESTÁ EN EL PUEBLO! ¡VOLVAMOS A NUESTRAS POSICIONES!

LOS AMERICANOS SE HABÍAN DADO CUENTA.
PARECE QUE EN EL PUEBLO HAY UN GRUPO DE PARTISANOS ENFRENTÁNDOSE A LOS ALEMANES.
VAMOS A MANDARLES REFUERZOS
LOS TANQUES AMERICANOS SE PUSIERON EN MARCHA HACIA EL POBLADO.
¿HAN SIDO USTEDES LOS QUE HAN RECHADO A LOS ALEMANES?
PUES... NOSOTROS...
LA MADRE DE LUCÍA TENÍA EL SENTIDO DE LA OPORTUNIDAD MÁS DESARROLLADO QUE SU MARIDO Y APROVECHÓ LA OCASIÓN QUE LE BRINDABAN.
SÍ, SEÑOR, HEMOS ARRIESGADO NUESTRAS VIDAS PARA AYUDARLES, PERO NUESTRA CASA HA SIDO COMPLETAMENTE DESTRUIDA.

NO SE PREOCUPE, SEÑORA. NUESTROS HOMBRES CUIDARÁN DE RECONSTRUIRLA.
PARECE QUE SU MADRE SABE LO QUE SE HACE.
LUCÍA, AHORA QUE PODEMOS ESTAR TRANQUILOS... ME... ME GUSTARÍA HABLAR CON USTED.
ME PARECE QUE ESTOY ESTORBANDO AQUÍ.
—ESTA HISTORIA ACABÓ CON UNA BODA, NATURALMENTE. MIKE PODÍA CONSIDERARSE UN HOMBRE SATISFECHO POR HABER ENCONTRADO UNA MUJER COMO LUCÍA.
CUANDO LA GUERRA ACABASE, LOS DOS PODRÍAN VIVIR AL FIN FELICES.
FIN

NIDO de BUITRES

ESTA HISTORIA EMPIEZA EN OCTUBRE DE 1940, EN EL CUARTEL GENERAL DE LAS OPERACIONES AÉREAS DEL REICH ALEMÁN.

ENTRE, CORONEL. EL GENERAL LE ESTÁ ESPERANDO
CORONEL JOPPIEN, LE HE LLAMADO PARA INFORMARLE DE SU NUEVO DESTINO.
AHORA QUE HA COMENZADO LA GRAN OPERACIÓN CONTRA INGLATERRA, HAY QUE MULTIPLICAR NUESTROS ESFUERZOS Y EVITAR POSIBLES FALLOS EN NUESTRAS UNIDADES.

EN LA 122 ESCUADRILLA, A LA QUE IRÁ DESTINADO, SE ESTÁ OBSERVANDO UN RELAJAMIENTO EN LA DISCIPLINA. ¡EVÍTELO!
AQUÍ ESTÁ LA ORDEN DE DESTITUCIÓN DEL ACTUAL JEFE.
¿LE CONOCE?
¿RICHARD WOLF?
¡OH, NO!
A PESAR DE TODO, ESE HOMBRE ES UN VALIENTE. ¡NO LO OLVIDE!
EL CORONEL JOPPIEN MINTIÓ AL AFIRMAR QUE NO CONOCÍA A RICHARD WOLF. QUIZÁ LE CONOCÍA DEMASIADO.

ESO ES TODO, CORONEL. PREPÁRESE PARA PARTIR Y... ¡BUENA SUERTE!
¡GRACIAS, MI GENERAL!
POCO DESPUÉS, EL CORONEL JOPPIEN PARTÍA HACIA SU NUEVO DESTINO.
¡ESTOY DESEANDO VER LA CARA QUE PONDRÁ RICHARD CUANDO ME VEA! ¡JA, JA, JA! ¡ESTA VEZ HA LLEGADO MI TURNO!
HORAS MÁS TARDE...
¡ATENCIÓN! ¡DESPEJEN LA PISTA!

JOPPIEN ATERRIZÓ.
SOY EL CORONEL JOPPIEN, TENIENTE.
¡A SUS ÓRDENES, CORONEL!
¿DÓNDE ESTÁ EL CAPITÁN WOLF?
CUANDO NO ESTÁ DE SERVICIO, ACOSTUMBRA A MARCHARSE CON SU FAMILIA. TIENE UNA CASA CERCA DE AQUÍ.
¿QUIERE QUE VAYA A BUSCARLE?
NO. REÚNA INMEDIATAMENTE A TODOS LOS PILOTOS.

SEÑORES: SOY EL CORONEL JOPPIEN, EL NUEVO JEFE DE ESTA BASE.
MIENTRAS EL CORONEL JOPPIEN SE HACÍA CARGO DE LA BASE, RICHARD WOLF LE COMUNICABA A SU ESPOSA LA TOTICIA.
NO SÉ QUIÉN VENDRÁ A SUSTITUIRME.
CADA VEZ QUE SALES CON TU ESCUADRILLA PIENSO QUE QUIZÁ UN DÍA NO REGRESARÁS. ¡ES HORRIBLE, RICHARD!
ALGÚN DÍA ACABARÁ ESTA GUERRA Y...
—ESPERO NO INTERRUMPIROS. ¿CÓMO ESTÁS, CAPITÁN WOLF?

LA INESPERADA VISITA DEL RECIÉN LLEGADO SORPRENDIÓ A LOS DOS ESPOSOS.
¿CÓMO ESTÁS TÚ TAMBIÉN, MI QUERIDA HERMANA? ¿NO ME CUENTAS NADA?
SÍ, YA SÉ QUE SOY LA OVEJA NEGRA. PERO AHORA LAS COSAS HAN CAMBIADO UN POCO. ¡SOY EL NUEVO JEFE DE LA BASE! QUÉ SUERTE PARA TI ¿VERDAD, WOLF?
¿QUÉ QUIERES DECIR, CANALLA?
¡NO OLVIDES QUE SOY TU SUPERIOR AHORA!

LAS COSAS HAN CAMBIADO DESDE ENTONCES. COMO PRUEBA DE MI BUENA FE, TE DOY UN PAR DE DÍAS DE PERMISO. ¡ADIÓS!
¡MI HERMANO PARECE OTRO!
¡HUM! ¡YO NO ME FIARÍA, NO PUEDE HABER CAMBIADO EN TAN POCO TIEMPO!
DE TODAS MANERAS, ESPERO QUE SUS INTENCIONES SEAN BUENAS.
¡NO DEBES DUDARLO, RICHARD! ¡TE HA DADO PERMISO PARA QUEDARTE AQUÍ CON NUESTRO HIJO!

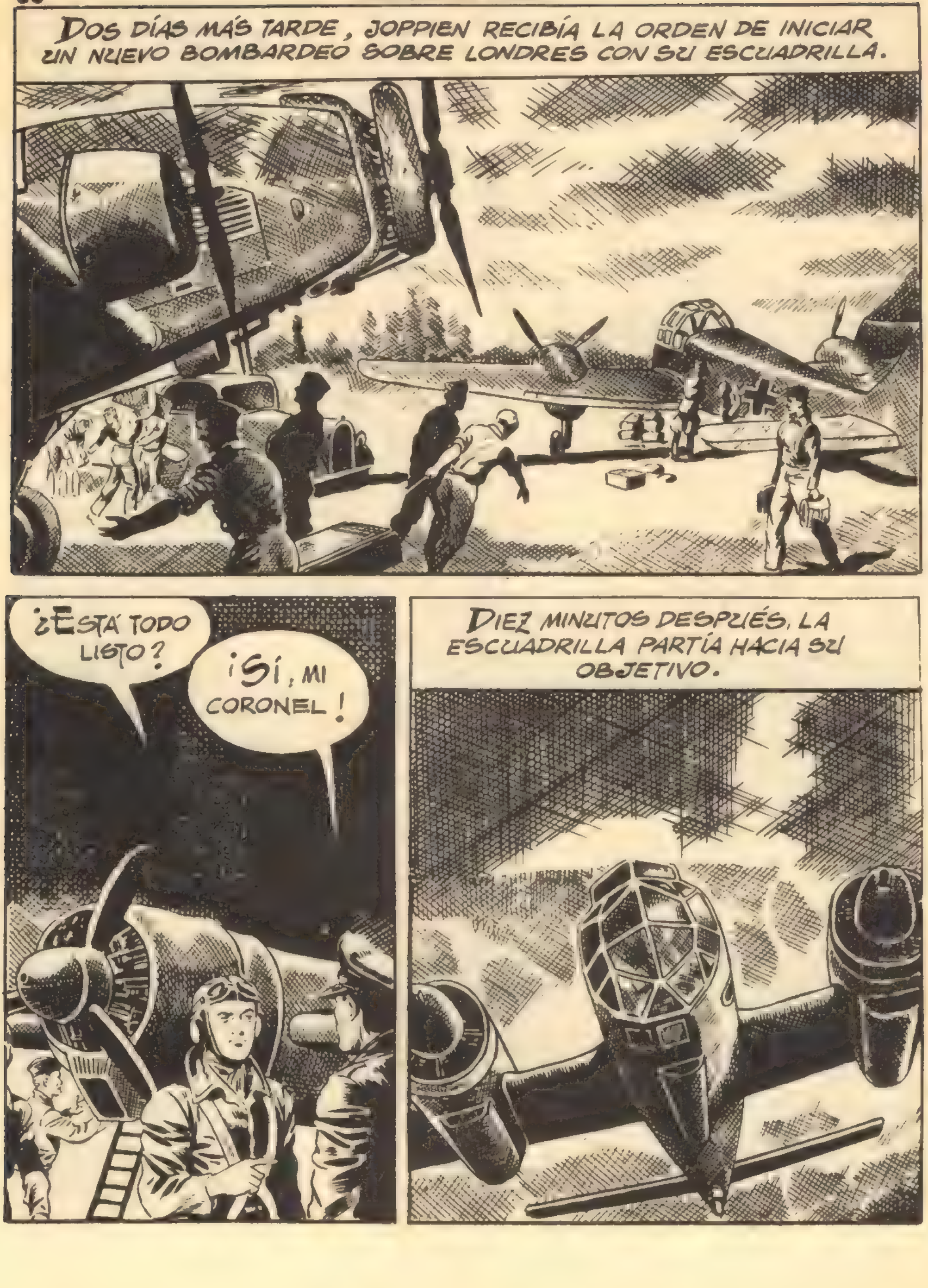
DOS DÍAS MÁS TARDE, JOPPIEN RECIBÍA LA ORDEN DE INICIAR UN NUEVO BOMBARDEO SOBRE LONDRES CON SU ESCUADRILLA.
¿ESTÁ TODO LISTO?
¡SÍ, MI CORONEL!
DIEZ MINUTOS DESPUÉS, LA ESCUADRILLA PARTÍA HACIA SU OBJETIVO.

LONDRES SENTIRÍA DE NUEVO EL ESTRUENDO DE LAS EXPLOSIONES ALEMANAS.
POCO ANTES DE LLEGAR A SU DESTINO, JOPPIEN DIO SUS ÚLTIMAS INSTRUCCIONES A LOS PILOTOS.
RECUERDEN BIEN ESTO... ¡NO TOLERARÉ NINGÚN FALLO!
LOS CAZAS INGLESES NO TARDARON EN APARECER EN EL CIELO.

EL COMBATE CON LOS CAZAS ALEMANES DE PROTECCIÓN SE GENERALIZÓ.
RICHARD WOLF PILOTABA UNO DE LOS APARATOS DE PROTECCIÓN Y NO DUDÓ EN SER EL PRIMERO EN LANZARSE A LA LUCHA.
¡MI PRIMERA VICTORIA!
¡LE HE DADO!
¡TENGO QUE REGRESAR CON EL RESTO DE LA ESCUADRILLA, ME HE QUEDADO SOLO!

LOS BOMBARDEROS SEGUÍAN SU ATAQUE, PESE A LA ENÉRGICA REACCIÓN DE LOS ANTIAÉREOS ENEMIGOS.
¡NO ES MOMENTO DE DORMIR AHORA!

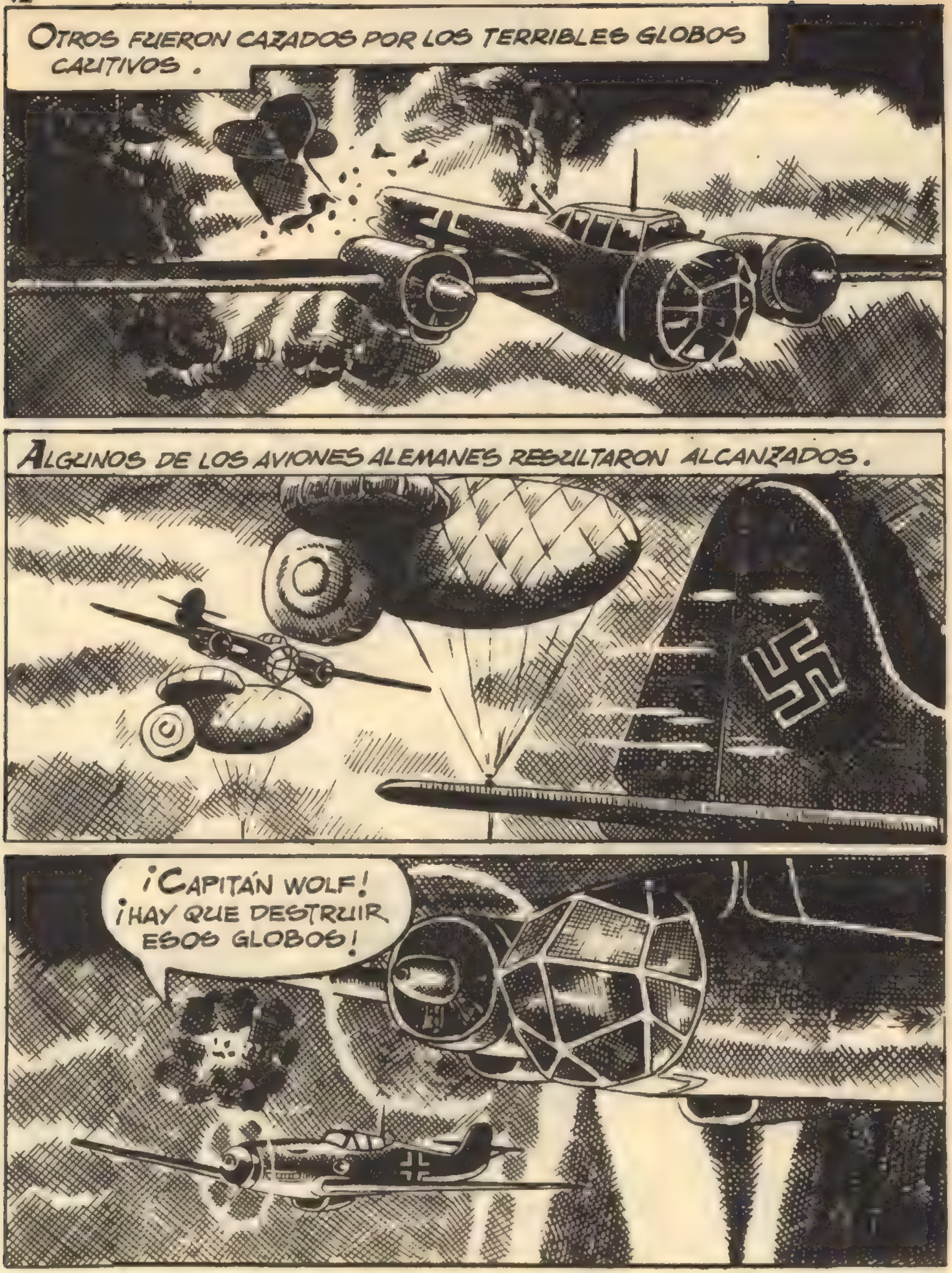
OTROS FUERON CAZADOS POR LOS TERRIBLES GLOBOS CAUTIVOS.
ALGUNOS DE LOS AVIONES ALEMANES RESULTARON ALCANZADOS.
¡CAPITÁN WOLF! ¡HAY QUE DESTRUIR ESOS GLOBOS!

LA DESTRUCCIÓN DE LOS GLOBOS CAUTIVOS NO ERA UNA TAREA FÁCIL. ERA CASI UNA MUERTE SEGURA PARA EL PILOTO QUE LO INTENTARA.
¡YO HUBIERA ORDENADO LO MISMO EN SU LUGAR! ¡LOS BOMBARDEROS NECESITAN PASO!
WOLF SE LANZÓ CONTRA LOS GLOBOS...
CON UNA MAESTRÍA ENVIDIABLE CONSIGUIÓ EVITAR TODOS LOS OBSTÁCULOS.
PERO EN AQUEL MOMENTO, LOS INGLESES MANDABAN NUEVAS ESCUADRILLAS DE CAZA PARA COMBATIR A LOS AVIONES ALEMANES.

LA BATALLA HABÍA LLEGADO A SU PUNTO CRÍTICO.
¡ATENCIÓN, PILOTOS! ¡NO PIERDAN EL CONTACTO O TENDRÁN QUE ATENERSE A LAS CONSECUENCIAS!
A PESAR DE LAS ÓRDENES DE JOPPIEN, EL DESASTRE ERA INEVITABLE. LOS INGLESES SE MOSTRABAN IMPLACABLES Y MUCHOS DE LOS BOMBARDEROS TUVIERON QUE ABANDONAR LA FORMACIÓN.
¿QUÉ ESTÁN HACIENDO? ¡LES VA A PESAR CUANDO REGRESEMOS A LA BASE!
¡CAPITÁN WOLF! ¡REAGRUPE A SUS CAZAS Y PROTEJA NUESTRA RETIRADA!

MIENTRAS ESTO SUCEDÍA SOBRE EL CIELO DE LONDRES, AL OTRO LADO DEL MAR, DOS SERES ESTABAN REZANDO.
¡DIOS MÍO, HAZ QUE RICHARD REGRESE!
¡PROTEGE A PAPÁ!
SÉ QUE SOY EGOÍSTA AL PEDIR SÓLO POR MI MARIDO CUANDO CIENTOS DE HOMBRES MUEREN A CADA MOMENTO PERO... ¡RICHARD ES TODO CUANTO TENGO!
¿POR QUÉ LLORAS, MAMÁ? ¡PAPÁ VOLVERÁ!
EN AQUEL MOMENTO...
¡RUIDO DE MOTORES! ¡YA VUELVEN!
SÍ, MAMÁ.
PERO EL HOMBRE A QUIEN ELLA ESPERABA NO REGRESÓ. POCO DESPUÉS JOPPIEN ENTRABA EN LA CASA CON UNA MALIGNA SONRISA.

¿NO TE ALEGRAS DE VERME, HERMANA! ¡AH, CLARO; ESTÁS ESPERANDO A TU MARIDO!
¿QUÉ LE HA PASADO? ¡CONTESTA!
LA ÚLTIMA VEZ QUE LE VI ESTABA LUCHANDO CONTRA TRES ENEMIGOS. ¡UNA LUCHA DESEQUILIBRADA! ¡DEMASIADO!
¡MIENTES, KARL! ¡QUIERES HACERME SUFRIR!
¿ACASO NO ME HICISTE SUFRIR TÚ TAMBIÉN?

¡Tú y tu querido esposo no fuisteis demasiado considerados conmigo!
Lo hicimos por tu bien.
¡Me gustaba jugar! ¡Tuve una mala noche y perdí una importante cantidad de dinero!
Pero Richard pagó tu deuda.
Sí, y luego me echó de vuestra casa como si fuera un malhechor. Tuve que hacer los peores trabajos para ganarme la vida. Por suerte llegó la guerra y ahora estoy por encima de él.

¡NOSOTROS SÓLO QUERÍAMOS QUE VOLVIERAS AL BUEN CAMINO, KARL!
¡PERO VEO QUE LOS RESENTIMIENTOS TE DOMINAN! ¡NO QUIERES ENTENDERLO! ¡VETE DE AQUÍ!
DOS HORAS MÁS TARDE, CUATRO SUPERVIVIENTES LLEGABAN A LA BASE. ENTRE ELLOS ESTABA RICHARD WOLF.
¡UN POCO MÁS Y NO LO CONTAMOS!

AL MISMO TIEMPO . . .
DE ACUERDO CON MIS INSTRUCCIONES EN PLENO VUELO, LOS PILOTOS DE LOS BOMBARDEROS...
...SERÁN SEVERAMENTE CASTIGADOS POR HABER ABANDONADO LA FORMACIÓN DESOBEDECIENDO MIS ÓRDENES.
ESO ES UNA INJUSTICIA. LOS ENEMIGOS NOS ACOSABAN POR TODAS PARTES. ¡NO PODÍAMOS HACER OTRA COSA!
DARÉ CUENTA AL MANDO DE ESTE ABUSO.
¡MIRA! ¡EL CAPITÁN WOLF Y OTROS DE NUESTROS CAMARADAS!

EL REGRESO INESPERADO DE WOLF Y LOS DEMÁS PILOTOS CAUSÓ ALEGRÍA ENTRE SUS COMPAÑEROS. SÓLO JOPPIEN NO PARECÍA COMPARTIR ESOS SENTIMIENTOS.
¡TIENES MUCHA SUERTE, RICHARD! YA QUE HAS CONSEGUIDO VOLVER, TENDRÉ QUE ENCARGARTE DE UNA NUEVA MISIÓN. LO SIENTO, PERO NO TENGO A NADIE MÁS.
¿QUÉ...?
HAY QUE DESTRUIR LA DEFENSA ANTIAÉREA DEL SECTOR QUE TENEMOS QUE BOMBARDEAR MAÑANA.
SCOTCH WISKY
¡ACABO DE LLEGAR Y MI APARATO NO ESTÁ EN CONDICIONES! ¡HA RECIBIDO VARIOS IMPACTOS CERCA DEL MOTOR!

¡TODOS ESTÁN EN LAS MISMAS CONDICIONES! ¿ACASO PIENSAS INSUBORDINARTE? RECUERDA LO QUE LES OCURRE A LOS QUE DESOBEDECEN MIS ÓRDENES.
SÍ, CONOZCO TU PECULIAR MANERA DE IMPONER LA DISCIPLINA. CREES SER UN GRAN MILITAR, PERO TE EQUIVOCAS. PARA SERLO HAY QUE SABER, ANTE TODO, RESPETAR A NUESTROS SUBORDINADOS.
RICHARD WOLF ESTABA EN LO CIERTO, PERO JOPPIEN NO PODÍA COMPRENDER, SU CORAZÓN ESTABA EMPAÑADO POR EL RESENTIMIENTO.
¿HAS TERMINADO, WOLF? ¡ENTONCES, VÁMONOS! ¡LOS APARATOS NOS ESPERAN!

POCO DESPUÉS LOS AVIONES PARTÍAN HACIA SU NUEVO DESTINO.

¡AQUÍ EL CORONEL JOPPIEN! ¡VOY A EXIGIR DE TODOS LOS PILOTOS LO IMPOSIBLE! USTED, CAPITÁN WOLF, NO SE MUEVA DE MI LADO.

UN INTENSO FUEGO ANTIAÉREO LES RECIBIÓ AL LLEGAR SOBRE EL OBJETIVO.
¡CORONEL! ¡MI APARATO NO RESPONDE A LOS MANDOS!

¡ERES UN COBARDE, RICHARD! ¡CONOZCO BIEN ESOS TRUCOS!
¿ESTÁS LOCO, JOPPIEN? ¡ESTOY DICIENDO LA VERDAD! ¡TÚ SERÁS EL RESPONSABLE SI ALGO ME OCURRE!
OBEDECIENDO LAS ÓRDENES, WOLF SE LANZÓ CONTRA LAS BATERÍAS ENEMIGAS, A PESAR DEL FUEGO QUE EMPEZABA A BROTAR DE SU APARATO.
¡NO PODRÁ DECIR QUE HE SIDO UN COBARDE!

¡HA LLEGADO MI ÚLTIMA HORA! ¡DIOS MÍO, PROTEJE A MI ESPOSA Y A MI HIJO!
ESTA VEZ RICHARD ESTÁ IRREMEDIABLEMENTE PERDIDO.
¡A ELLOS! ¡HAY QUE PROTEGER A NUESTROS CAMARADAS!
COMO UN LOCO, JOPPIEN SE LANZÓ CONTRA LOS INGLESES. SUS RISOTADAS RESONABAN A TRAVÉS DE LOS AURICULARES. AL LLEGAR A LA BASE...
¿TÚ CREES QUE JOPPIEN ESTÁ EN SUS CABALES? SE HA COMPORTADO DE UN MODO MUY RARO.
ME PARECE QUE ESTÁ LOCO.

ÉL ES EL CULPABLE DE QUE WOLF HAYA CAÍDO. CREO QUE HABÍA ALGO PERSONAL ENTRE ELLOS.
TENDRÍAMOS QUE DAR PARTE AL MANDO.
EN AQUEL MOMENTO . . .
ESTOY DESOLADO. RICHARD HA MUERTO COMO UN HÉROE.
¡TÚ SABÍAS QUE NO ESTABA EN CONDICIONES DE VOLAR!
¡NO ES CIERTO! PERO YO LE VI CAER... CAER... ¡CAER...!
UN NUEVO PERSONAJE HIZO SU APARICIÓN . . .
¡YA BASTA, CORONEL JOPPIEN! ¡USTED NO ESTÁ EN SUS CABALES!
¡GENERAL!

HE RECIBIDO MUCHAS QUEJAS DE USTED, JOPPIEN. CREO QUE LA GUERRA Y SUS RESENTIMIENTOS PARTICULARES HAN AFECTADO SU EQUILIBRIO MENTAL.
HE VENIDO PARA CERCIORARME DE LAS ACUSACIONES QUE HAY CONTRA USTED. SUS PALABRAS DE AHORA ME HAN CONFIRMADO PLENAMENTE QUE ES USTED UN ENFERMO.
SU ABSURDA OBSESIÓN LE HA LLEVADO A COMETER ACTOS IMPERDONABLES CON SU CUÑADO.
SERÁ INTERNADO EN UN HOSPITAL SIQUIÁTRICO. LOS MÉDICOS DICTAMINARÁN SU ENFERMEDAD E INTENTARÁN REMEDIARLA SI ES POSIBLE.
RICHARD WOLF NO HABÍA MUERTO. LOS INGLESES LE RECOGIERON EN GRAVE ESTADO. AHORA VIVE FELIZ CON SU FAMILIA, INTENTANDO OLVIDAR LA HORRIBLE TRAGEDIA.
FIN

HILOS INVISIBLES

LOS COMUNISTAS CHINOS HABÍAN LANZADO UNA VIOLENTA OFENSIVA EN EL NORTE DE COREA. ERA LA PRIMERA VEZ QUE LOS VOLUNTARIOS CHINOS ENTRABAN EN ACCIÓN. EL INESPERADO ATAQUE PRODUJO UNA GRAN CONFUSIÓN EN EL MANDO DE LAS FUERZAS NORTEAMERICANAS.

NECESITAMOS REUNIR LOS HOMBRES Y EL MATERIAL SUFICIENTE PARA CONTENER LA AVALANCHA.
SÍ, PERO, ¿CUÁNDO SE LOGRARÁ REUNIRLOS? ¡AQUÍ ESTÁ LA CUESTIÓN!
PUES...
YA ESTÁN REUNIDOS. PERO . . .
¿HAY ALGO MALO?
EL ENEMIGO ESTÁ ENTERADO DEL LUGAR DONDE OPERARÁN ESAS FUERZAS. ESTA CIRCUNSTANCIA AGRAVA CONSIDERABLEMENTE LA SITUACIÓN.

¿SE SABE CÓMO HA PODIDO OCURRIR ESTO?
TAL VEZ SE DEBA A UNA INDISCRECIÓN DEL TENIENTE CHARLES BIGTON.
EL COMANDANTE ARTHUR BIGTON SE ESTREMECIÓ AL OÍR LA ACUSACIÓN DEL CORONEL LANE CONTRA SU PROPIO HERMANO, RECIÉN INCORPORADO A LA SECCIÓN DE INFORMACIÓN DEL EJÉRCITO. AQUELLA TARDE . . .
SI ESTO ES CIERTO... ¡NO SÉ QUÉ VOY A HACER CON ÉL!
QUIZÁ NO TENGA ÉL TODA LA CULPA. VERÉ LO QUE ME DICE.
POCO DESPUÉS . . .
CHARLES, TENGO MOTIVOS PARA CREER QUE TE HAS RODEADO DE MALAS AMISTADES.
¿YO?

¿QUÉ QUIERES DECIR, ARTHUR?
ESCÚCHAME BIEN, LA SITUACIÓN ES GRAVE.
HA HABIDO UNA FILTRACIÓN SOBRE UN INFORME DE LA LLEGADA DE REFUERZOS PARA NUESTRO EJÉRCITO. ¿SABÍAS ALGO DE ELLO?
SÍ.
¿SE LO HAS CONFIADO A ALGUIEN?
PUES... NO SÉ. NO RECUERDO.
EN TODO CASO... PERO, NO. ¡NO PUEDE SER! ¡SERÍA INCAPAZ!
¿QUÉ QUIERES DECIR? ¡HABLA!
4

CHARLES LE HABLÓ DE MIRTHA, UNA AMIGA QUE, A SU JUICIO, NO TENÍA NADA DE INTRIGANTE. SIN EMBARGO, ARTHUR SE MOSTRABA MÁS ESCÉPTICO.
PRONTO SABREMOS QUIÉN DE LOS DOS TIENE RAZÓN. NOS PONDREMOS A TRABAJAR.
ARTHUR ACONSEJÓ A SU HERMANO QUE NO DEMOSTRARA EL MENOR RECELO A MIRTHA. DEBÍAN OBRAR COMO SI NO HUBIESE OCURRIDO NADA. AL DÍA SIGUIENTE . . .
¿CÓMO ESTÁS, MIRTHA?
BIEN.
TE VEO PREOCUPADA.
¡OH, NO!
PERO... ME HUBIESE GUSTADO IR POR OTRO LUGAR.
SIEMPRE HAS PREFERIDO PASEAR POR AQUÍ.
5

CERCA DE ALLÍ . . .
. . . UN GRUPO DE GUERRILLEROS, IBA AL ENCUENTRO DEL "JEEP" OCUPADO POR CHARLES Y MIRTHA.
NO TE PREOCUPES. VERÁS COMO . . . ¡EH!

¡DISPARAN SOBRE NOSOTROS!
¡OH!
¡SOCORROOO!
ESTARÁN CONTENTOS DE NOSOTROS. ¡HEMOS CAZADO DOS PÁJAROS DE UN TIRO!
CUANDO ARTHUR SE ENTERÓ DEL ACCIDENTE SUFRIDO POR SU HERMANO Y LA JOVEN MIRTHA, QUEDÓ CONSTERNADO.
HEMOS PERDIDO LA ÚNICA PISTA QUE TENÍAMOS. ¿QUÉ HACEMOS AHORA?

ENTRETANTO, UNA CONSIDERABLE FUERZA PROPIA ESTÁ INACTIVA PORQUE EL PLAN DE ACCIÓN PREVISTO ES CONOCIDO POR EL ENEMIGO. SI ESTA SITUACIÓN SE PROLONGA, PUEDE TENER GRAVES CONSECUENCIAS PARA NOSOTROS.
SE ME ACABA DE OCURRIR UNA IDEA, CORONEL.
¿DE QUÉ SE TRATA?
CREO QUE PODRÍAMOS ENGAÑAR AL ENEMIGO. TENGO UN PLAN.
VEAMOS ESE PLAN.
LA IDEA DE ARTHUR PARECÍA BUENA. AQUELLA TARDE LA DIO A CONOCER A LOS MIEMBROS DEL ESTADO MAYOR.
8

UN BOTE NEUMÁTICO, TRANSPORTANDO UNA IMPORTANTE DOCUMENTACIÓN SECRETA, LLEGARÁ A LAS COSTAS OCUPADAS POR LOS COMUNISTAS.
LA IDEA, EN PRINCIPIO, FUE APROBADA. PERO EN EL MOMENTO DE PONERLA EN PRÁCTICA EMPEZARON LAS DIFICULTADES. EN PRIMER LUGAR ERA PRECISO QUE LOS DOCUMENTOS FUERAN AUTÉNTICOS.
PERO PODEMOS FALSIFICARLOS.
NO. EL ENEMIGO SE DARÍA CUENTA DEL ENGAÑO.
¡HUM! ES CIERTO.
POCO DESPUÉS...

SE HABÍA ENCONTRADO LA SOLUCIÓN: UNOS FALSOS DOCUMENTOS FUERON FIRMADOS POR AUTÉNTICOS GENERALES.
¿CUÁNDO LANZAREMOS AL MAR EL BOTE NEUMÁTICO?
—ESTA NOCHE.
—ESTOY PENSANDO QUE ESTA ACCIÓN PUEDE SER DECISIVA.
—EN EFECTO. SI NUESTRO ARDID DA RESULTADO, HABREMOS CONTRIBUIDO A LA VICTORIA

AQUELLA NOCHE, UN SUBMARINO EMERGÍA CERCA DE LA COSTA COREANA.
UN BOTE NEUMÁTICO FUE ABANDONADO EN EL MAR.
LA MAREA ARRASTRÓ EL BOTE HASTA LA COSTA. LA ESTRECHA VIGILANCIA QUE ALLÍ SE EJERCÍA HIZO QUE EL BOTE FUESE RÁPIDAMENTE AVISTADO.

LOS DOCUMENTOS NO TARDARON EN LLEGAR A MANOS DE LOS JEFES ENEMIGOS.
LOS AMERICANOS HAN DIRIGIDO SUS RESERVAS HACIA OTRO SECTOR. CON SU OFENSIVA PRETENDEN DESCONGESTIONAR EL PUNTO PRINCIPAL DE NUESTRO ATAQUE. ¡QUÉ SORPRESA LES ESPERA CUANDO SUS RESERVAS SE ESTRELLEN CONTRA EL GRUESO DE NUESTRAS FUERZAS!
LOS COMUNISTAS NO TARDARON EN MOVER SUS FUERZAS.

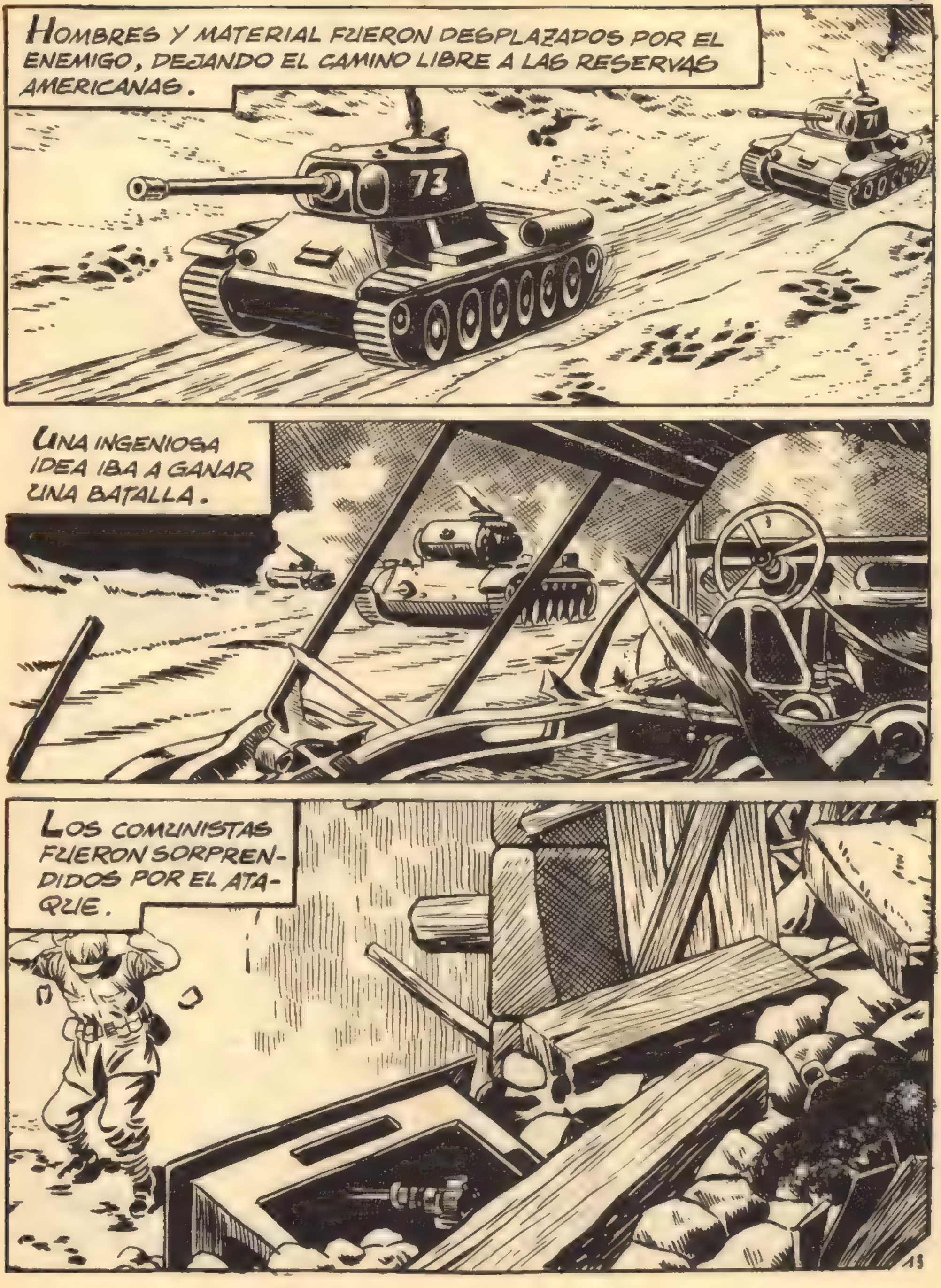
HOMBRES Y MATERIAL FUERON DESPLAZADOS POR EL ENEMIGO, DEJANDO EL CAMINO LIBRE A LAS RESERVAS AMERICANAS.
73
71
UNA INGENIOSA IDEA IBA A GANAR UNA BATALLA.
LOS COMUNISTAS FUERON SORPREN-DIDOS POR EL ATA-QUE.

POCO A POCO, LAS ENORMES VENTAJAS DEL ATAQUE CHINO SE IBAN NEUTRALIZANDO.
AQUÍ TIENE LA LLAMADA QUE SOLICITÓ, GENERAL
VEAMOS.
AQUÍ P-31.
TU INFORMADOR NO HA DADO MÁS SEÑALES DE VIDA. BÚSCALO Y TRÁEMELO.

A SUS ÓRDENES.
HEMOS DE ENCONTRAR A T-19.
ESE HOMBRE HA PERMANECIDO DEMASIADO TIEMPO EN EL ANONIMATO. EL JEFE QUIERE CONOCERLO PERSONALMENTE.
LA RED DEL ESPIONAJE COMUNISTA ESTABA MÁS EXTENDIDA DE LO QUE MUCHOS SE HUBIESEN IMAGINADO. LA ÚNICA PERSONA QUE ESTABA EN CONTACTO CON T-19 ERA UNA MUJER.
GLENDA, SOY PHI-SEN. ¿PUEDO PASAR?
ADELANTE.
15

¿T-19? SE FUE A TOKIO EN MISIÓN. ÉL ES UN BUEN INFORMADOR.
¿LO CREES ASÍ?
DESDE LUEGO. PRIMERO SE ENTERA DEL CONTENIDO DOCUMENTOS SECRETOS DE GRAN VALOR. LUEGO, VIENDO QUE LOS AMERICANOS PODÍA SOSPECHAR DE ÉL, BUSCA DOS INOCENTES Y HACE RE CAER SOBRE ELLOS TODAS LAS SOSPECHAS. ¿TE PARE CE POCO INGENIOSO?
YO PIENSO COMO TÚ, PERO EL JEFE QUIERE VERLE.
DE ACUER-DO.
TENGO MEDIOS DE CO-MUNICARME CON ÉL. VERÉ CUANDO PUEDE VENIR.
-ESTÁ BIEN.

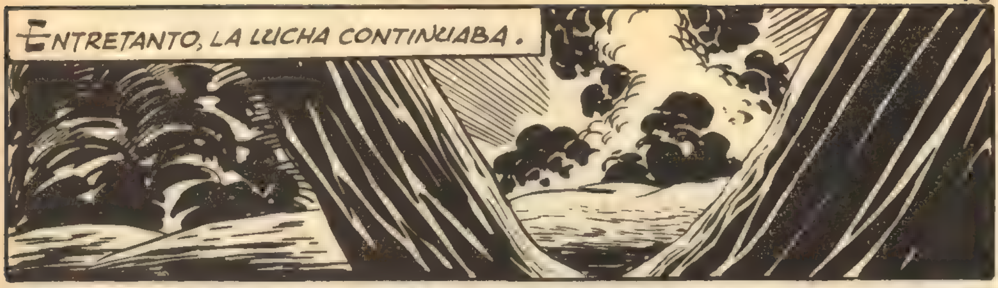
ENTRETANTO, LA LUCHA CONTINUABA.

17

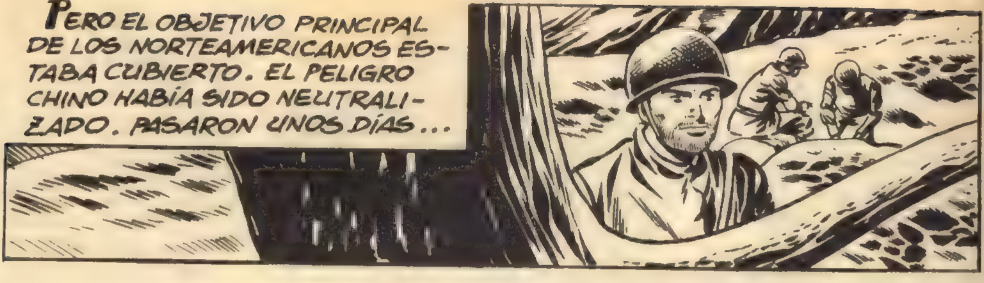
PERO EL OBJETIVO PRINCIPAL DE LOS NORTEAMERICANOS ESTABA CUBIERTO. EL PELIGRO CHINO HABÍA SIDO NEUTRALIZADO. PASARON UNOS DÍAS...

LOS ATAQUES DE AMBAS PARTES ERAN ESPORÁDICOS. EL FRENTE TENDÍA A ESTABILIZARSE.
HR11

ENTRETANTO . . .
LE HE MANDADO LLAMAR, ARTHUR, PORQUE HA LLEGADO A MI CONOCIMIENTO UN CASO CURIOSO.
¿QUÉ ES ELLO, CORONEL?
ES REFERENTE A NUESTRO ARDID.
¿QUÉ HA OCURRIDO?
EL SOLDADO DEL CUAL UTILIZAMOS LA DOCUMENTACIÓN HA RESULTADO SER UN ESPÍA.
19

HEMOS INTERCEPTADO UNA CARTA QUE DECÍA: "MIS AMIGOS DESEAN VOLVER A VERTE" ESTÁ FIRMADA CON UN NOMBRE MASCULINO PERO LOS EXPERTOS EN GRAFOLOGÍA HAN AFIRMADO QUE SE TRATA DE LA ESCRITURA DE UNA MUJER.
SUPONGO QUE LOS ESPECIALISTAS EFECTUARÁN UNA INVESTIGACIÓN ¿NO?
EN EFECTO, ELLOS COMPARARÁN ESA ESCRITURA CON LA DE TODOS LOS SOSPECHOSOS.
EMPIEZO A CREER EN LA INOCENCIA DE MIRTHA Y DE MI HERMANO.

AL DÍA SIGUIENTE...
CORONEL, LA CARTA FUE ESCRITA POR UNA TAL GLENDA FARRELL.
LA DETENDREMOS. ESTO ESTÁ DEMASIADO TURBIO Y DEBEMOS PONERLO EN CLARO.
¡QUEDA USTED DETENIDA POR LA AUTORIDAD MILITAR!
21

HÁBILMENTE INTERROGADA, GLENDA NO TUVO MÁS REMEDIO QUE CONFESAR. LA PRIMERA CONSECUENCIA DE AQUELLO FUE UNA BATIDA DE LOS GUERRILLEROS OCULTOS EN LA MONTAÑA.
POCO DESPUÉS, LA ESPÍA FUE JUZGADA Y CONDENADA. EL NOMBRE DE CHARLES BIGTON Y EL DE SU PROMETIDO FUERON REHABILITADOS.
—ES EL CASO MÁS CURIOSO QUE HE CONOCIDO.
PERO NUESTRA IDEA NO HA SIDO NUEVA.
—EN EFECTO, CORONEL.

HACE POCO ME ENTERÉ DE QUE DURANTE LA SEGUNDA GUERRA MUNDIAL LOS INGLESES UTILIZARON UNA TRETA SEMEJANTE.
QUERÍAN DESORIENTAR A LOS ALEMANES SOBRE EL SITIO EN QUE HABÍA DE TENER LUGAR EL DESEMBARCO, DESPUÉS DE LA CONQUISTA DE ÁFRICA DEL NORTE. LOS ALEMANES SUPONÍAN QUE SE EFECTUARÍA EN SICILIA, COMO ASÍ FUE. PERO UN ARDID LES CONVENCIÓ DE QUE NO SERÍA ASÍ.
—EL MANDO GERMANO DISPUSO UNA CONSIDERABLE RED DE MINAS A LO LARGO DE LA FRONTERA GRIEGA.
A CÓRCEGA FUERON ENVIADAS UN GRAN NÚMERO DE FUERZAS BLINDADAS.
¡PARECE IMPOSIBLE!
23

ESTA TRETA FUE APROBADA POR W. CHURCHILL Y POR EL GENE-RAL EISENHOWER. COMO VE, CORO-NEL, NO HEMOS INVENTADO NADA.
US
US
PERO EN NUESTRO CASO SE HA DADO LA COINCIDENCIA DE QUE EL MISMO HOMBRE QUE SE VENDIÓ AL ENEMIGO, LUE-GO FUE EL CAUSANTE DE SU DERROTA.
US
A MENUDO, LOS SERVICIOS SECRE-TOS DE LOS ESTADOS MAYORES DE-CIDEN EL CURSO DE LAS BATALLAS. UNA FUERZA REDUCIDA QUE CON LA INTELIGENCIA DESAFÍA LA FURIA DE LOS CAÑONES.
FIN

BOIXCAR

OBRAS COMPLETAS

Una moderna y cuidada presentación para una colección famosa:

HAZAÑAS BÉLICAS

Una ocasión única para coleccionar toda la obra de este genial dibujante y guionista, iniciador de esta gran serie de relatos bélicos.

En cada volumen, se insertan varios títulos completos hasta un total de 80 páginas.

En el próximo número podrán leer los siguientes episodios:

EL SECRETO DEL MAR
BRUMAS
101 LA PESADILLA

EDICIONES TORAY, S. A.

12 PESETAS